Mais il est où le chef de projet ?

ou conclusion générale …

C’est quoi un chef de projet ?

C’est quoi un chef de projet ?

- Le business lui donne une mission
- Il gère la communication entre les équipes pour atteindre son objectif
- Le problème ?
  - Ce n’est pas un superhéro
  - Nécessite de nombreuses réunions
  - Il est le seul à « tout » savoir …

C’est quoi un chef de projet ?

- Syndrome du responsable qui n’a jamais le temps
- Effet tunnel pour les équipes
- déresponsabilisation des équipes vis à vis du produit

- SCRUM existe **à cause** de ça

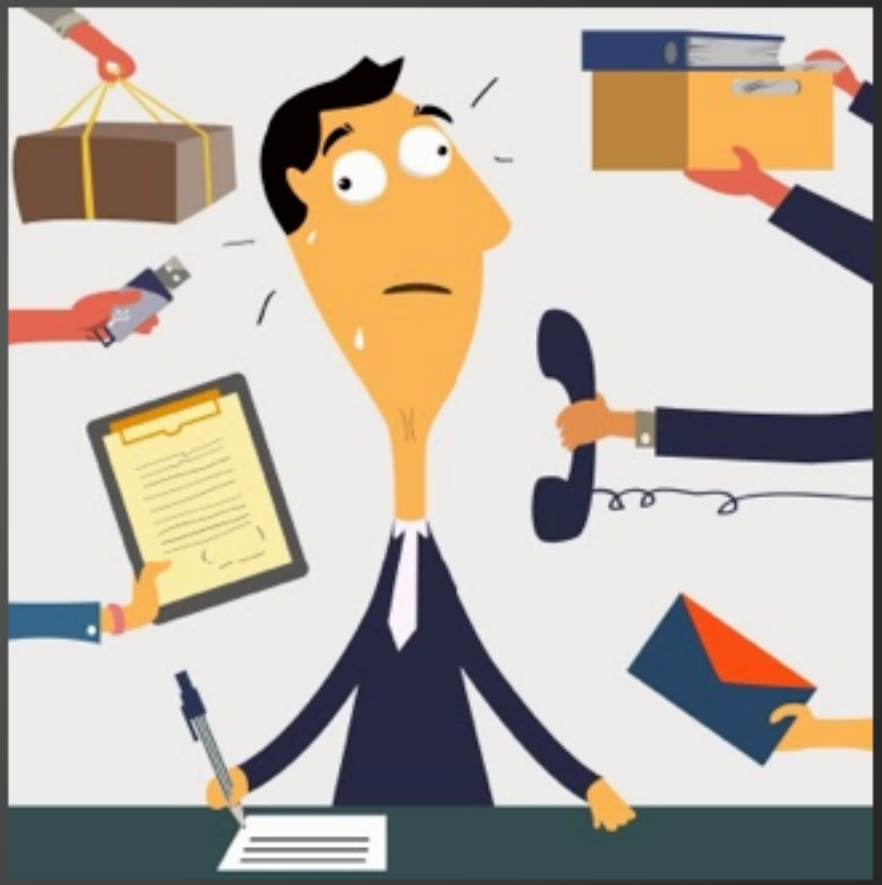

Et dans SCRUM ?

Il n'y a plus de management d'équipe

- L'équipe s'auto gère
- Le SCRUM master est le facilitateur
- Pas de hiérarchie
- les **cérémonies** permettent que tout le monde partage la même info
- le **board** permet de connaître le statut de toutes les tâches en cours en un clin d'oeil

Gestion de la qualité

- Le SCRUM Master est responsable du respect des processus de développement, et des normes de qualité
- En revanche c'est l'équipe qui est responsable de la qualité du produit et des estimations

Le boulot du product owner

Le boulot du product owner

- Défini le scope du produit
- Oriente la team en fonction
- Valide que le contrat est rempli
- Gère son backlog produit

Planifier

Mesurer

Donner la direction

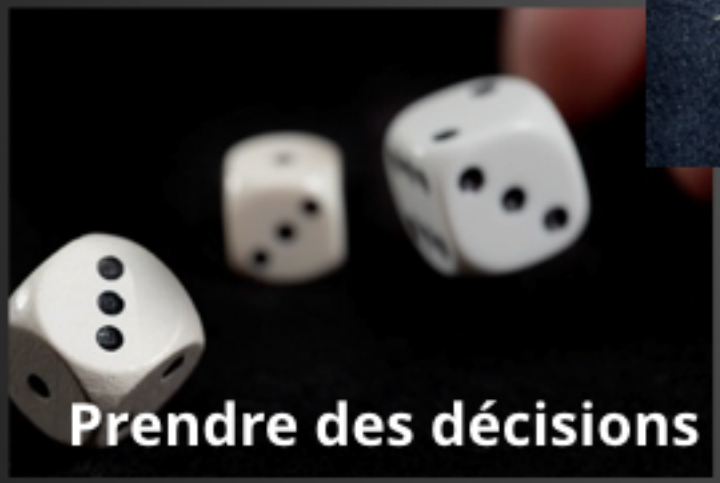
Prendre des décisions

Résoudre les problèmes

Les 4 questions qu'il se pose

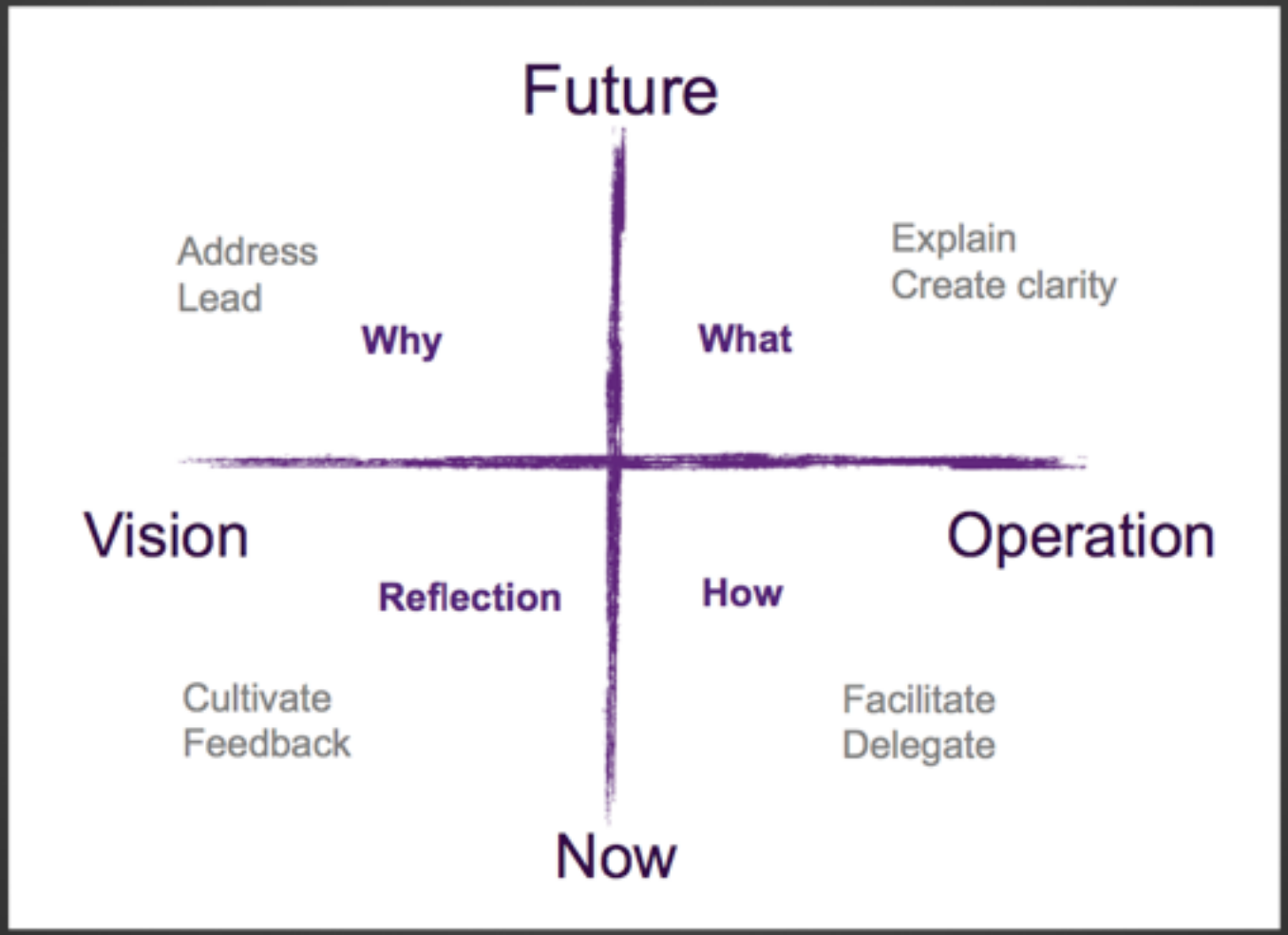

Un peu de littérature

- Management 4.0 - 2017
- Auteurs Allemands :
  - Alfed Oswald
  - Wolfram Müller

A qui je pose des questions ?

A qui je pose des questions ?

- Je dois faire quoi ?

  => Team lead

- Je dois faire comment ?

  => SCRUM Master

- Je ne comprend pas ce que je dois faire ?

  => Product Owner